



Estd.: 1989

॥ प्रज्वलितो ज्ञानमयः प्रदीपः ॥

JANSEVA SHIKSHAN MANDAL'S

Tel. Prin. : 02524-247017

Off. : 02524-247025

Staffroom: 02524-247165

## ARTS, COMMERCE AND SCIENCE COLLEGE, SHIVLE

At - Post Shivle, Tal. Murbad, Dist. Thane 421 401.

(Permanently Affiliated to the University of Mumbai)

NAAC Re-Accrediation Grade 'B' (C.G.P.A. 2.80)

Best College Award 2008-09 University of Mumbai

Principal Dr. S. M. Patil

M.A., M.Phil., Ph.D., DLL&LW, D.C.A

Email : shivlecollege@rediffmail.com

shivlecollege@gmail.com

Website : www.janseva-acsc.com

Ref No. ACSCS/

दिनांक : 10/08/13

### सूचना

सर्व विद्यार्थ्यांना सूचित करण्यात येते की,  
दि. दि. 15 ऑगस्ट 2013 रोजी सकाळी 8.00 वा. आपल्या  
महाविद्यालयात 'स्वातंत्र दिन' साजरा होणार आहे. तरी सर्व  
विद्यार्थ्यांची उपस्थिती अनिवार्य आहे. याची नोंद घ्यावी.  
स्थळ :- कनिष्ठ महाविद्यालय किडागण

(डॉ. एस. एम. पाटील)

PRINCIPAL  
Janseva Shikshan Mau  
Arts, Commerce & Science College, Shivle

Tel.Dir. Prin. 02524-247017

Off. - 02524-247025

Fax : 02524-247012

Staffroom : 02524-247165

॥ प्रज्वलितो ज्ञानमयः प्रदीपः ॥

JANSEVA SHIKSHAN MANDAL'S

## ARTS, COMMERCE & SCIENCE COLLEGE, SHIVLE

AT. POST - SHIVLE, TAL.MURBAD, DIST. THANE, (M.S.) PIN - 421 401

(Permanently Affiliated to the University of Mumbai)

NAAC Re-Accreditation Grade 'B' (C.G.P.A. 2.80)

Best College Award 2008-09 University of Mumbai



1986

**Principal Dr. S. M. Patil**

M.A. M.Phil., Ph.D DLL&LW

Email: janseva-acsc@janseva-acsc.com

info@janseve-acsc.com

principal@janseva-acsc.com

shivlecollege@rediffmail.com

Web : www.janseva-acsc.com

Ref. No.: ACSCS /

दिनांक : 12 / 08 / 14

## सूचना

एन.एस.एस. मधील स्वयंसेवकांना सूचित करण्यात येते की, शुक्रवार दि. 15 ऑगस्ट 2014 रोजी 'स्वातंत्र्य दिनानिमित्त' महाविद्यालयात सकाळी ठिक 7.30 वा. उपस्थित रहाणे अनिवार्य आहे. याची नोंद घ्यावी.

(डॉ. एस. एम. पाटील)

प्राचार्य

जनसेवा शिक्षण मंडळाचे कला,  
वाणिज्य व विज्ञान महाविद्यालय, शिवळे





Estd.: 1989

॥ प्रज्वलितो ज्ञानमयः प्रदीपः ॥

JANSEVA SHIKSHAN MANDAL'S

Tel. Prin. : 02524-247017

Off. : 02524-247025

Staffroom: 02524-247165

## ARTS, COMMERCE AND SCIENCE COLLEGE, SHIVLE

At - Post Shivle, Tal. Murbad, Dist. Thane 421 401.

(Permanently Affiliated to the University of Mumbai)

NAAC Re-Accrediation Grade 'B' (C.G.P.A. 2.80)

Best College Award 2008-09 University of Mumbai

Principal Dr. S. M. Patil

M.A., M.Phil., Ph.D., DLL&LW, D.C.A

Email : shivlecollege@rediffmail.com

shivlecollege@gmail.com

Website : www.janseva-acsc.com

Ref No. ACSCS/

दिनांक : 20 / 01 / 14

### सूचना

सर्व विद्यार्थ्यांना सूचित करण्यात येते की, दि. 26 जानेवारी 2014 रोजी सकाळी 8.00 वा. आपल्या महाविद्यालयात 'प्रजासत्ताक दिन' साजरा होणार आहे. तरी सर्व विद्यार्थ्यांची उपस्थिती अनिवार्य आहे. याची नोंद घ्यावी. स्थळ :- कनिष्ठ महाविद्यालय किडागंण.

(डॉ. एस. एम. पाटील)

PRINCIPAL  
Janseva Shikshan Mandal's  
Arts, Commerce & Science College, Shivle.



1986

Tel. Dir. Prin. 02524-247017  
Off. - 02524-247025  
Fax : 02524-247012  
Staffroom : 02524-247165

॥ प्रज्वलितो ज्ञानमयः प्रदीपः ॥

JANSEVA SHIKSHAN MANDAL'S

## ARTS, COMMERCE & SCIENCE COLLEGE, SHIVLE

AT. POST - SHIVLE, TAL. MURBAD, DIST. THANE, (M.S.) PIN - 421 401

(Permanently Affiliated to the University of Mumbai)

NAAC Re-Accreditation Grade 'B' (C.G.P.A. 2.80)

Best College Award 2008-09 University of Mumbai

**Principal Dr. S. M. Patil**

M.A. M.Phil., Ph.D. DLL&LW

Email: [janseva-acsc@janseva-acsc.com](mailto:janseva-acsc@janseva-acsc.com)

[info@janseva-acsc.com](mailto:info@janseva-acsc.com)

[principal@janseva-acsc.com](mailto:principal@janseva-acsc.com)

[shivlecollege@rediffmail.com](mailto:shivlecollege@rediffmail.com)

Web : [www.janseva-acsc.com](http://www.janseva-acsc.com)

Ref. No.: ACSCS /

दिनांक : 13 / 08 / 15

### सूचना

एन.एस.एस. मधील स्वयंसेवकांना सूचित करण्यात येते की, शनिवार दि. 15 ऑगस्ट 2015 रोजी 'स्वातंत्र्य दिनानिमित्त' महाविद्यालयात सकाळी ठिक 7.45 वा. उपस्थित रहाणे अनिवार्य आहे. याची नोंद घ्यावी.

(डॉ. एस. एम. पाटील)

प्राचार्य

जनसेवा शिक्षण मंडळाचे कला,  
बाणिज्य व विज्ञान महाविद्यालय, शिवले



॥ प्रज्वलितो ज्ञानमयः प्रदीपः ॥

Tel. Prin. : 02524-247017

8169684112 / 9930285222

Office Tel.: 02524-247025

9260588591

JANSEVA SHIKSHAN MANDAL'S

**SHANTARAMBHAU GHOLAP ARTS, SCIENCE AND  
GOTIRAMBHAU PAWAR COMMERCE COLLEGE, SHIVLE**

At - Post Shivale, Tal. Murbad, Dist. Thane 421 401.

(Permanently Affiliated to the University of Mumbai)

NAAC Re-Accrediation Grade 'B' (C.G.P.A. 2.80)

Best College Award 2008-09 University of Mumbai

**Principal Dr. S. M. Patil**

M.A., M.Phil., Ph.D. M.B.A., DLL&LW, D.C.A.

Email : shivlecollege@rediffmail.com

shivlecollege@gmail.com

Website : www.janseva-acsc.com

दिनांक : 18 / 07 / 15

## सूचना

सर्व विद्यार्थ्यांना सूचित करण्यात येते की, दि. 23 जुलै 2015 रोजी सकाळी 11.00 वा. आपल्या महाविद्यालयात 'लोकमान्य टिळक जयंती' साजरी करण्यात येणार आहे. तरी सर्व विद्यार्थ्यांची उपस्थिती अनिवार्य आहे. याची नोंद घ्यावी.

स्थळ :- ग्रंथालय इमारत

(डॉ. एस. एम. पाटील)

**PRINCIPAL**

Janseva Shikshan Mandal's  
Shantarambhou Gholap Arts, Science &  
Gotirambhou Pawar Commerce College  
Shivle, Tal. Murbad, Dist. Thane 421401





॥ प्रज्वलितो ज्ञानमयः प्रदीपः ॥

JANSEVA SHIKSHAN MANDAL'S

Tel. Prin. : 02524-247017

Off. : 02524-247025

Staffroom: 02524-247165

## ARTS, COMMERCE AND SCIENCE COLLEGE, SHIVLE

At - Post Shivle, Tal. Murbad, Dist. Thane 421 401.

(Permanently Affiliated to the University of Mumbai)

NAAC Re-Accreditation Grade 'B' (C.G.P.A. 2.80)

Best College Award 2008-09 University of Mumbai

Principal Dr. S. M. Patil

M.A., M.Phil., Ph.D., DLL&LW. D.C.A

Email : shivlecollege@rediffmail.com

shivlecollege@gmail.com

Website : www.janseva-acsc.com

Ref No ACSCSI/

दिनांक : 22/02/15

### सूचना

सर्व विद्यार्थ्यांना सूचित करण्यात येते की, दि. 27 फेब्रुवारी 2015 रोजी सकाळी 10.00 वा. आपल्या महाविद्यालयात 'मराठी राजभाषा दिन' साजरा होणार आहे. तरी सर्व विद्यार्थ्यांची उपस्थिती अनिवार्य आहे. याची नोंद घ्यावी.

स्थळ :- सेमिनार हॉल

(डॉ. एस. एम. पाटील)

PRINCIPAL  
Janseva Shikshan Mandal's  
Arts, Commerce & Science Collage Shivle.



॥ प्रज्वलितो ज्ञानमयः प्रदीपः ॥

JANSEVA SHIKSHAN MANDAL'S

Tel. Prin. : 02524-247017

Off. : 02524-247025

Staffroom: 02524-247165

## ARTS, COMMERCE AND SCIENCE COLLEGE, SHIVLE

At - Post Shivle, Tal. Murbad, Dist. Thane 421 401.

(Permanently Affiliated to the University of Mumbai)

NAAC Re-Accreditation Grade 'B' (C.G.P.A. 2.80)

Best College Award 2008-09 University of Mumbai

Principal Dr. S. M. Patil

M.A., M.Phil., Ph.D., DLL&LW. D.C.A

Email : shivlecollege@rediffmail.com

shivlecollege@gmail.com

Website : www.janseva-acsc.com

Ref No ACSCSI/

दिनांक : 22/02/15

### सूचना

सर्व विद्यार्थ्यांना सूचित करण्यात येते की,  
दि. 27 फेब्रुवारी 2015 रोजी सकाळी 10.00 वा. आपल्या  
महाविद्यालयात 'मराठी राजभाषा दिन' साजरा होणार आहे.  
तरी सर्व विद्यार्थ्यांची उपस्थिती अनिवार्य आहे. याची नोंद  
घ्यावी.

स्थळ :- सेमिनार हॉल

(डॉ. एस. एम. पाटील)

PRINCIPAL  
Janseva Shikshan Mandal's  
Arts, Commerce & Science Collage Shivle.



Estd.: 1989

॥ प्रवृत्तिः ज्ञानमयः प्रदीपः ॥

JANSEVA SHIKSHAN MANDAL'S

Tel. Prin. : 02524 -247017  
Off. : 02524-247025  
Staffroom: 02524-247165

## ARTS, COMMERCE AND SCIENCE COLLEGE, SHIVLE

At - Post Shivle, Tal. Murbad, Dist. Thane 421 401.

(Permanently Affiliated to the University of Mumbai)

NAAC Re-Accreditation Grade 'B' (C.G.P.A. 2.80)

Best College Award 2008-09 University of Mumbai

Principal Dr. S. M. Patil

M.A., M.Phil., Ph.D., DLL&LW, D.C.A

Email : shivlecollege@rediffmail.com

shivlecollege@gmail.com

Website www.janseva-acsc.com

Ref No ACSCS/

दिनांक : 20 / 11 / 14

### सूचना

सर्व विद्यार्थ्यांना सूचित करण्यात येते की,  
दि. 26 नोव्हेंबर 2014 रोजी सकाळी 11.00 वा. आपल्या  
महाविद्यालयात 'भारतीय सविधान दिन' साजरा होणार आहे.  
तरी सर्व विद्यार्थ्यांची उपस्थिती अनिवार्य आहे. याची नोंद  
घ्यावी.

स्थळ :- ग्रंथालय इमारत

(डॉ. एस. एम. पाटील)

PRINCIPAL

Janseva Shikshan Mandal's  
Arts, Commerce & Science College Shivle.





प्रज्वलितो ज्ञानमयः प्रदीपः

Tel. : 02524-247025

Janseva Shikshan Mandal's

# Arts Commerce & Science College, Shivle

At. - Post - Shivle, Tal. Murbad, Dist. Thane. Pin - 421401.

(Permanently Affiliated to the University of Mumbai)  
NAAC Re-Accredited with 'B' (C.G.P.A. 2.80)

Dr. S. M. Patil  
Principal  
M.A., M.Phil., Ph.D.

Email :- shivlecollege@rediffmail.com  
Web. :- www.janseva-acsc.com

दिनांक : 25 / 01 / 16

## सूचना

एन.एस.एस. मधील स्वयंसेवकांना सूचित करण्यात येते की, मंगळवार दि. 26 जानेवारी 2016 रोजी 'प्रजासत्ताक दिनानिमित्त' महाविद्यालयात सकाळी ठिक 7.30 वा. उपस्थित रहाणे अनिवार्य आहे. याची नोंद घ्यावी.

(डॉ. एस. एम. पाटील)

प्राचार्य

जनसेवा शिक्षण मंडळाचे कला,  
वाणिज्य व विज्ञान महाविद्यालय, शिवळे





॥ प्रचलितो ज्ञानमयः प्रदीपः ॥

JANSEVA SHIKSHAN MANDAL'S

**SHANTARAMBHAU GHOLAP ARTS, SCIENCE AND  
GOTIRAMBHAU PAWAR COMMERCE COLLEGE, SHIVLE**

At - Post Shivale, Tal. Murbad, Dist. Thane 421 401.

(Permanently Affiliated to the University of Mumbai)

NAAC Re-Accrediation Grade 'B' (C.G.P.A. 2.80)

Best College Award 2008-09 University of Mumbai

Tel. Prin. : 02524-247017

8169684112 / 9930285222

Office Tel.: 02524-247025

9260588591

**Principal Dr. S. M. Patil**

M.A., M.Phil., Ph.D. M.B.A., DLL&LW, D.C.A.

Email : shivlecollege@rediffmail.com

shivlecollege@gmail.com

Website : www.janseva-acsc.com

दिनांक : 20 / 02 / 16

## सूचना

सर्व विद्यार्थ्यांना सूचित करण्यात येते की, दि. 27 फेब्रुवारी 2016 रोजी सकाळी 10.00 वा. आपल्या महाविद्यालयात 'मराठी भाषा दिन' साजरा करण्यात येणार आहे. तरी सर्व विद्यार्थ्यांची उपस्थिती अनिवार्य आहे. याची नोंद घ्यावी.

स्थळ :- सेमिनार हॉल

(डॉ. एस. एम. पाटील)

**PRINCIPAL**

Janseva Shikshan Mandal's  
Shantarambhai Gholap Arts, Science &  
Gotirambhai Pawar Commerce College  
Shivle, Tal. Murbad, Dist. Thane-421401



॥ प्रचलितो ज्ञानमयः प्रदीपः ॥

JANSEVA SHIKSHAN MANDAL'S

**SHANTARAMBHAU GHOLAP ARTS, SCIENCE AND  
GOTIRAMBHAU PAWAR COMMERCE COLLEGE, SHIVLE**

At - Post Shivale, Tal. Murbad, Dist. Thane 421 401.

(Permanently Affiliated to the University of Mumbai)

NAAC Re-Accrediation Grade 'B' (C.G.P.A. 2.80)

Best College Award 2008-09 University of Mumbai

Tel. Prin 02524 - 247017  
8169684112 / 9930285222  
Office Tel. 02524 - 247025  
9260588591

**Principal Dr. S. M. Patil**

M.A., M.Phil., Ph.D. M.B.A., DLL&LW, D.C.A.

Email : shivlecollege@rediffmail.com

shivlecollege@gmail.com

Website www.janseva-acsc.com

दिनांक : 08 / 01 / 16

## सूचना

सर्व विद्यार्थ्यांना सूचित करण्यात येते की, दि. 12 जानेवारी 2016 रोजी सकाळी 11.00 वा. आपल्या महाविद्यालयात 'राष्ट्रमाता जिजाऊ यांची जयंती' साजरी करण्यात येणार आहे. तरी सर्व विद्यार्थ्यांची उपस्थिती अनिवार्य आहे. याची नोंद घ्यावी.

स्थळ :- सेमिनार हॉल

(डॉ. एस. एम. पाटील)

PRINCIPAL

Janseva Shi

Shivle

Shivle, Tal. Murbad, Dist. Thane-421401





॥ प्रज्वलितो ज्ञानमयः प्रदीपः ॥

JANSEVA SHIKSHAN MANDAL'S

Tel. Prin. 02524-247017  
8169684112 / 9930285222  
Office Tel.: 02524-247025  
9260588591

**SHANTARAMBHAU GHOLAP ARTS, SCIENCE AND  
GOTIRAMBHAU PAWAR COMMERCE COLLEGE, SHIVLE**

At - Post Shivale, Tal. Murbad, Dist. Thane 421 401.

(Permanently Affiliated to the University of Mumbai)

NAAC Re-Accrediation Grade 'B' (C.G.P.A. 2.80)

Best College Award 2008-09 University of Mumbai

**Principal Dr. S. M. Patil**

M.A., M.Phil., Ph.D. M.B.A., DLL&LW, D.C.A.

Email : shivlecollege@rediffmail.com

shivlecollege@gmail.com

Website : www.janseva-acsc.com

दिनांक : 18 / 07 / 15

## सूचना

सर्व विद्यार्थ्यांना सूचित करण्यात येते की, दि. 23 जुलै 2015 रोजी सकाळी 11.00 वा. आपल्या महाविद्यालयात 'लोकमान्य टिळक जयंती' साजरी करण्यात येणार आहे. तरी सर्व विद्यार्थ्यांची उपस्थिती अनिवार्य आहे. याची नोंद घ्यावी.

स्थळ :- ग्रंथालय इमारत

(डॉ. एस. एम. पाटील)

**PRINCIPAL**

Janseva Shikshan Mandal's  
Shantarambhai Gholap Arts, Science &  
Gotirambhai Pawar Commerce College  
Shivle, Tal-Murbad, Dist-Thane-421401



॥ प्रज्वलितो ज्ञानमयः प्रदीपः ॥

JANSEVA SHIKSHAN MANDAL'S

**SHANTARAMBHAU GHOLAP ARTS, SCIENCE AND  
GOTIRAMBHAU PAWAR COMMERCE COLLEGE, SHIVLE**

At - Post Shivale, Tal. Murbad, Dist. Thane 421 401.

(Permanently Affiliated to the University of Mumbai)

NAAC Re-Accrediation Grade 'B' (C.G.P.A. 2.80)

Best College Award 2008-09 University of Mumbai

Tel. Prin. : 02524-247017

8169684112 / 9930285222

Office Tel.: 02524-247025

9260588591

**Principal Dr. S. M. Patil**

M.A., M.Phil., Ph.D. M.B.A., DLL&LW, D.C.A.

Email : shivlecollege@rediffmail.com

shivlecollege@gmail.com

Website : www.janseva-acsc.com

दिनांक : 28 / 09 / 16

## सूचना

सर्व विद्यार्थ्यांना सूचित करण्यात येते की, दि. 02 ऑक्टोंबर 2016 रोजी सकाळी 10.00 वा. आपल्या महाविद्यालयात 'महात्मा गांधी व लाल बहादूर शास्त्री यांची जयंती' साजरी करण्यात येणार आहे. तरी सर्व विद्यार्थ्यांची उपस्थिती अनिवार्य आहे. याची नोंद घ्यावी.

स्थळ :- ग्रंथालय इमारत

(डॉ. एस. एम. पाटील)

प्राचार्य

जानसेवा शिक्षण मंडळ मुरबाड संघलित,  
शांतारामभाऊ घोलेप कला, विज्ञान व  
गोटीरामभाऊ पवार वाणिज्य महाविद्यालय  
शिवळे, ता. मुरबाड, जि. ठाणे-४२१४०१.





॥ प्रज्वलितो ज्ञानमयः प्रदीपः ॥

जनसेवा शिक्षण मंडळाचे

प्राचार्य : 02524-247017

ऑफिस : 02524-247025

फॅक्स : 02524-247012

## शांतारामभाऊ घोलप कला, विज्ञान व गोटीरामभाऊ पवार वाणिज्य महाविद्यालय, शिवळे.

मु. पो. शिवळे, ता. मुरबाड, जि. ठाणे. पिनकोड ४२१ ४०१.

(Permanently Affiliated to the University of Mumbai)

NAAC Re-Accreditation Grade 'B' (C.G.P.A. 2.80)

उत्कृष्ट महाविद्यालय पुरस्कार २००८-०९ मुंबई विद्यापीठ

प्राचार्य डॉ. एस. एम. पाटील

M.A., M.Phil., Ph.D., DLL&LW, D.C.A.

ई-मेल : shivlecollege@rediffmail.com

shivlecollege@gmail.com

वेबसाईट : www.janseva-acsc.com

जा. क्र. :-

दिनांक : 29 / 07 / 16

### सूचना

एन.एस.एस. मधील स्वयंसेवकांना सूचित करण्यात येते की, सोमवार दि. 01/08/2016 रोजी आपल्या महाविद्यालयात 'लोकमान्य टिळक यांची पुण्यतिथी' व 'अण्णाभाऊ साठे यांची जयंती' साजरे करणार आहोत. तरी सर्व स्वयंसेवकांची उपस्थिती अनिवार्य आहे. याची नोंद घ्यावी.

स्थळ :- ग्रंथालय इमारत

वेळ :- सकाळी 10.30 वा.

(डॉ. एस. एम. पाटील)

प्राचार्य

जनसेवा शिक्षण मंडळ मुरबाड संचलित,  
शांतारामभाऊ घोलप कला, विज्ञान व  
गोटीरामभाऊ पवार वाणिज्य महाविद्यालय  
शिवळे, ता. मुरबाड, जि. ठाणे ४२१४०१



॥ प्रज्वलितो ज्ञानमयः प्रदीपः ॥

Janseva Shikshan Mandal's

Tel. Dir. Prin.: 02524-247017

Off.: 02524-247025

Fax : 02524-247012



## Shantarambhou Gholap College of Arts, Science & Gotirambhou Pawar College of Commerce, Shivle.

At - Post Shivle, Tal. Murbad, Dist. Thane 421 401.

(Permanently Affiliated to the University of Mumbai)  
NAAC Re-Accrediation Grade 'B' (C.G.P.A. 2.80)  
Best College Award 2008-09 University of Mumbai

**Principal Dr. S. M. Patil**

M.A., M.Phil., Ph.D., DLL&LW, D.C.A.

Email : shivlecollege@rediffmail.com

shivlecollege@gmail.com

Web : www.janseva-acsc.com

Ref. No.:

दिनांक : 12 / 08 / 16

### सूचना

एन.एस.एस. मधील स्वयंसेवकांना सूचित करण्यात येते की, सोमवार दि. 15 ऑगस्ट 2016 रोजी 'स्वातंत्र्य दिनानिमित्त' महाविद्यालयात सकाळी ठिक 7.30 वा. उपस्थित रहाणे अनिवार्य आहे. याची नोंद घ्यावी.

(डॉ. एस. एम. पाटील)

**प्राचार्य**

जनसेवा शिक्षण मंडळ मुरबाड संचलित,  
शांतारामभाऊ घोलप कला, विज्ञान व  
गोटीरामभाऊ पवार वाणिज्य महाविद्यालय  
शिवळे, ता. मुरबाड, जि. ठाणे-४२१४०१



॥ प्रज्वलितो ज्ञानमयः प्रदीपः ॥

JANSEVA SHIKSHAN MANDAL 'S

**SHANTARAMBHAU GHOLAP ARTS, SCIENCE AND  
GOTIRAMBHAU PAWAR COMMERCE COLLEGE, SHIVLE**

At - Post Shivale, Tal. Murbad, Dist. Thane 421 401.

(Permanently Affiliated to the University of Mumbai)

NAAC Re-Accrediation Grade 'B' (C.G.P.A. 2.80)

Best College Award 2008-09 University of Mumbai

Tel. Prin 02524 247017

8169684112 / 9930285222

Office Tel 02524 247025

9260588591

**Principal Dr. S. M. Patil**

M.A., M.Phil., Ph.D. M.B.A. DLL&LW, D.C.A

Email : shivlecollege@rediffmail.com

shivlecollege@gmail.com

Website www.janseva-acsc.com

दिनांक : 22 / 01 / 17

## सूचना

सर्व विद्यार्थ्यांना सूचित करण्यात येते की, दि. 25 जानेवारी 2017 रोजी सकाळी 10.00 वा. आपल्या महाविद्यालयात 'हुतात्मा दिन' साजरा होणार आहे. तरी सर्व विद्यार्थ्यांची उपस्थिती अनिवार्य आहे. याची नोंद घ्यावी.

स्थळ :- ग्रंथालय इमारत

(डॉ. एस. एम. पाटील)

प्राचार्य

जनसेवा शिक्षण मंडळ मुरबाड संचालित,  
शांताशमभाऊ जोलप कला, विज्ञान व  
गोटीरामभाऊ पवार शशिज्य महाविद्यालय  
शिवळे, ता. मुरबाड, जि. ठाणे. ४२१४०१.



Tel. Prin 02524 247017  
8169684112 / 9930285222  
Office Tel 02524 - 247025  
9260588591

॥ प्रचलितो मानसः प्रदीपः ॥

JANSEVA SHIKSHAN MANDAL'S

**SHANTARAMBHAU GHOLAP ARTS, SCIENCE AND  
GOTIRAMBHAU PAWAR COMMERCE COLLEGE, SHIVLE**

At - Post Shivale, Tal. Murbad, Dist. Thane 421 401.

(Permanently Affiliated to the University of Mumbai)

NAAC Re-Accreditation Grade 'B' (C.G.P.A. 2.80)

Best College Award 2008-09 University of Mumbai



**Principal Dr. S. M. Patil**

M.A., M.Phil., Ph.D. M.B.A., DLL&LW, D.C.A

Email : shivlecollege@rediffmail.com

shivlecollege@gmail.com

Website www.janseva-acsc.com

दिनांक : 10 / 10 / 16

## सूचना

सर्व विद्यार्थ्यांना सूचित करण्यात येते की, दि. 15 ऑक्टोंबर 2016 रोजी सकाळी 11.00 वा. आपल्या महाविद्यालयात 'डॉ. ए. पी. जे. कलाम यांची जयंती' साजरी करण्यात येणार आहे. तरी सर्व विद्यार्थ्यांची उपस्थिती अनिवार्य आहे. याची नोंद घ्यावी.

स्थळ :- ग्रंथालय इमारत

(डॉ. एस. एम. पाटील)

प्राचार्य

जनसेवा शिक्षण मंडळ मुख्यालय संकलित,  
शांतारामगोलप चौलप कॉ.शि. विज्ञान व  
गोटीरामभाऊ पवार कॉमर्सेज महाविद्यालय  
शिवळे, ता. मुल्गाड, जि. ठाणे, ४२१४०१.

Tel. Prin 02524 247017  
8169684112 / 9930285222  
Office Tel 02524 - 247025  
9260588591

॥ प्रचलितो मानसः प्रदीपः ॥

JANSEVA SHIKSHAN MANDAL'S

**SHANTARAMBHAU GHOLAP ARTS, SCIENCE AND  
GOTIRAMBHAU PAWAR COMMERCE COLLEGE, SHIVLE**

At - Post Shivale, Tal. Murbad, Dist. Thane 421 401.

(Permanently Affiliated to the University of Mumbai)

NAAC Re-Accreditation Grade 'B' (C.G.P.A. 2.80)

Best College Award 2008-09 University of Mumbai



**Principal Dr. S. M. Patil**

M.A., M.Phil., Ph.D. M.B.A., DLL&LW, D.C.A

Email : shivlecollege@rediffmail.com

shivlecollege@gmail.com

Website www.janseva-acsc.com

दिनांक : 29 / 09 / 17

## सूचना

सर्व विद्यार्थ्यांना सूचित करण्यात येते की, दि. 02 ऑक्टोंबर 2017 रोजी सकाळी 10.00 वा. आपल्या महाविद्यालयात 'महात्मा गांधी व लाल बहादूर शास्त्री यांची जयंती' साजरी करण्यात येणार आहे. तरी सर्व विद्यार्थ्यांची उपस्थिती अनिवार्य आहे. याची नोंद घ्यावी.

स्थळ :- ग्रंथालय इमारत

(डॉ. एस. एम. पाटील)

प्राचार्य

जनसेवा शिक्षण मंडळ मुख्यालय संकलित,  
शांतारामगोलप चौलप कॉ.शि. विज्ञान व  
गोटीरामभाऊ पवार कॉमर्सेज महाविद्यालय  
शिवळे, ता. मुल्गाड, जि. ठाणे, ४२१४०१.



Tel. Prin. 02524 - 247017  
8169684112 / 9930285222  
Office Tel. 02524 - 247025  
9260588591

॥ प्रज्वलितो ज्ञानमयः प्रदीपः ॥

JANSEVA SHIKSHAN MANDAL'S

**SHANTARAMBHAU GHOLAP ARTS, SCIENCE AND  
GOTIRAMBHAU PAWAR COMMERCE COLLEGE, SHIVLE**

At - Post Shivale, Tal. Murbad, Dist. Thane 421 401.

(Permanently Affiliated to the University of Mumbai)  
NAAC Re-Accreditation Grade 'B' (C.G.P.A. 2.80)  
Best College Award 2008-09 University of Mumbai



**Principal Dr. S. M. Patil**

M.A., M.Phil., Ph.D. M.B.A., D.LL&LW, D.C.A.

Email : shivlecollege@rediffmail.com  
shivlecollege@gmail.com  
Website www.janseva-acsc.com

दिनांक : 22 / 01 / 18

## सूचना

सर्व विद्यार्थ्यांना सूचित करण्यात येते की, दि. 26 जानेवारी 2018 रोजी सकाळी 8.00 वा. आपल्या महाविद्यालयात 'प्रजासत्ताक दिन' साजरा होणार आहे. तरी सर्व विद्यार्थ्यांची उपस्थिती अनिवार्य आहे. याची नोंद घ्यावी.

स्थळ :- कनिष्ठ महाविद्यालय किडागण

(डॉ. एस. एम. पाटील)

जनसेवा शिक्षण मंडळ मुरबाड संघलित,  
शान्तरामभाऊ गोलप कला, विज्ञान व  
गोटीरामभाऊ पवार वाणिज्य महाविद्यालय  
शि.शे. ता. मुरबाड, जि. ठाणे, ४२१४०१

॥ प्रज्वलितो ज्ञानमयः प्रदीपः ॥

Tel. Dir. Prin.: 02524-247017  
Off.: 02524-247025  
Fax : 02524-247012

Janseva Shikshan Mandal's

**Shantarambhou Gholap College of Arts, Science &  
Gotirambhau Pawar College of Commerce, Shivle.**

At - Post Shivle, Tal. Murbad, Dist. Thane 421 401.

(Permanently Affiliated to the University of Mumbai)  
NAAC Re-Accreditation Grade 'B' (C.G.P.A. 2.80)  
Best College Award 2008-09 University of Mumbai



**Principal Dr. S. M. Patil**

M.A., M.Phil., Ph.D., D.LL&LW, D.C.A.

Email : shivlecollege@rediffmail.com  
shivlecollege@gmail.com  
Web : www.janseva-acsc.com

Ref. No.:

दिनांक : 24 / 11 / 17

## सूचना

एन.एस.एस. मधील स्वयंसेवकांना सूचित करण्यात येते की, रविवार दि. 26 नोव्हेंबर 2017 रोजी सकाळी 9.30 वा. आपल्या महाविद्यालयात 'संविधान दिन' साजरा करणार आहोत. तरी सर्व स्वयंसेवकांची उपस्थिती अनिवार्य आहे. याची नोंद घ्यावी.

स्थळ :- एन.एस.एस. कार्यालय

(डॉ. एस. एम. पाटील)

प्रचारार्थ

जनसेवा शिक्षण मंडळ मुरबाड संघलित,  
शान्तरामभाऊ गोलप कला, विज्ञान व  
गोटीरामभाऊ पवार वाणिज्य महाविद्यालय  
शि.शे. ता. मुरबाड, जि. ठाणे, ४२१४०१

प्राचार्य : 02524-247017  
8169684112 / 9930285222  
ऑफिस : 02524-247025  
9260588591

॥ प्रवृत्तिलो मानस्यः प्रदीपः ॥  
जनसेवा शिक्षण मंडळाचे



शांतारामभाऊ घोलेप कला, विज्ञान व  
गोटीरामभाऊ पवार वाणिज्य महाविद्यालय, शिवळे.

मु. पो. शिवळे, ता. मुरबाड, जि. ठाणे, पिनकोड ४२३ ४०१.  
(Permanently Affiliated to the University of Mumbai)  
NAAC Re-Accreditation Grade 'B' (C.G.P.A. 2.80)  
उत्कृष्ट महाविद्यालय पुरस्कार २००८ - ०९ मुंबई विद्यापीठ

ई-मेल : shivcollege@rediffmail.com  
shivcollege@gmail.com  
वेबसाईट : www.janseva-acsc.com  
दिनांक : 10 / 04 / 18

प्राचार्य डॉ. एस.एम. पाटील

M.A., M.Phil., Ph.D. M.B.A., D.L.L.&L.W., D.C.A.

## सूचना

एन.एस.एस. मधील स्वयंसेवकांना सूचित करण्यात येते की, शनिवार दि. 14 एप्रिल 2018 रोजी 'डॉ. बाबासाहेब आंबेडकर जंयती' महाविद्यालयात साजरी होणार आहे. तरी सर्व एनएसएस स्वयंसेवकांनी सकाळी ठिक 9.30 वा. महाविद्यालयात उपस्थित रहाणे अनिवार्य आहे, याची नोंद घ्यावी.

स्थळ :- एन.एस.एस. कार्यालय



(डॉ. एस. एम. पाटील)

प्राचार्य

जनसेवा शिक्षण मंडळ मुरबाड संयोजित,  
शांतारामभाऊ घोलेप कला, विज्ञान व  
गोटीरामभाऊ पवार वाणिज्य महाविद्यालय  
शिवळे, ता. मुरबाड, जि. ठाणे. ४२३४०१

Tel. Prim. 02524-247017  
8169684112 / 9930285222  
Office Tel. 02524-247025  
9260588591

॥ प्रवृत्तिलो मानस्यः प्रदीपः ॥  
JANSEVA SHIKSHAN MANDAL'S



SHANTARAMBHAU GHOLAP ARTS, SCIENCE AND  
GOTIRAMBHAU PAWAR COMMERCE COLLEGE, SHIVLE  
At - Post Shivale, Tal. Murbad, Dist. Thane 421 401.  
(Permanently Affiliated to the University of Mumbai)  
NAAC Re-Accreditation Grade 'B' (C.G.P.A. 2.80)  
Best Collège Award 2008-09 University of Mumbai

Principal Dr. S. M. Patil

M.A., M.Phil., Ph.D. M.B.A., D.L.L.&L.W., D.C.A.

Email : shivcollege@rediffmail.com  
shivcollege@gmail.com  
Website : www.janseva-acsc.com

दिनांक : 26 / 07 / 17

## सूचना

सर्व विद्यार्थ्यांना सूचित करण्यात येते की, दि. 01 ऑगस्ट 2017 रोजी सकाळी 11.00 वा. आपल्या महाविद्यालयात 'अण्णाभाऊ साठे जयंती आणि लोकमान्य टिळक पुण्यतीर्थी' साजरी करण्यात येणार आहे. तरी सर्व विद्यार्थ्यांची उपस्थिती अनिवार्य आहे. याची नोंद घ्यावी.

स्थळ :- सेमीनार हॉल



(डॉ. एस. एम. पाटील)  
प्राचार्य

जनसेवा शिक्षण मंडळ मुरबाड संयोजित,  
शांतारामभाऊ घोलेप कला, विज्ञान व  
गोटीरामभाऊ पवार वाणिज्य महाविद्यालय  
शिवळे, ता. मुरबाड, जि. ठाणे. ४२३४०१.





॥ प्रचलितो ज्ञानमयः प्रदीपः ॥

JANSEVA SHIKSHAN MANDAL'S

**SHANTARAMBHAU GHOLAP ARTS, SCIENCE AND  
GOTIRAMBHAU PAWAR COMMERCE COLLEGE, SHIVLE**

At - Post Shivale, Tal. Murbad, Dist. Thane 421 401.

(Permanently Affiliated to the University of Mumbai)

NAAC Re-Accrediation Grade 'B' (C.G.P.A. 2.80)

Best College Award 2008-09 University of Mumbai

Tel. Prin. 02524 - 247017

8169684112 / 9930285222

Office Tel. 02524 - 247025

9260588591

**Principal Dr. S. M. Patil**

M.A., M.Phil., Ph.D. M.B.A., DLL&LW, D.C.A.

Email : shivlecollege@rediffmail.com

shivlecollege@gmail.com

Website : www.janseva-acsc.com

दिनांक : 10 / 08 / 17

## सूचना

सर्व विद्यार्थ्यांना सूचित करण्यात येते की, दि. 15 ऑगस्ट 2017 रोजी सकाळी 8.00 वा. आपल्या महाविद्यालयात 'स्वातंत्र दिन' साजरा होणार आहे. तरी सर्व विद्यार्थ्यांची उपस्थिती अनिवार्य आहे. याची नोंद घ्यावी.

स्थळ :- कनिष्ठ महाविद्यालय किडागंण

(डॉ. एस. एम. पाटील)

प्राचार्य

जनसेवा शिक्षण मंडळ मुंबई संस्थित,  
शांतारामभाऊ गोलप कला विज्ञान व  
गोटीरामभाऊ पवार वाणिज्य महाविद्यालय  
शिवले, ता. मुंबई, जि. ठाणे. 421409.



संविधान दिन कार्यक्रम



शिवजयंती उत्सव



डॉ. बाबासाहेब आंबेडकर महापरीनिर्वाण दिन



मतदार नोंदणी जनजागृती





डॉ. अब्दुल कलाम यांना जयंतीनिमित्त अभिवादन करतांना प्राचार्य व प्राध्यापक वृंद





संविधान दिनी विद्यार्थ्यांना मार्गदर्शन करतांना प्रा. पी. डी. सोनावणे,  
प्राचार्य एस. एम. पाटील, उपप्राचार्य जी. एस. भुजबळ व प्रा. व्ही. सी. पाटील







भारतीय संविधान दिन मार्गदर्शन करतांना प्रा. पी. डी. सोनवणे











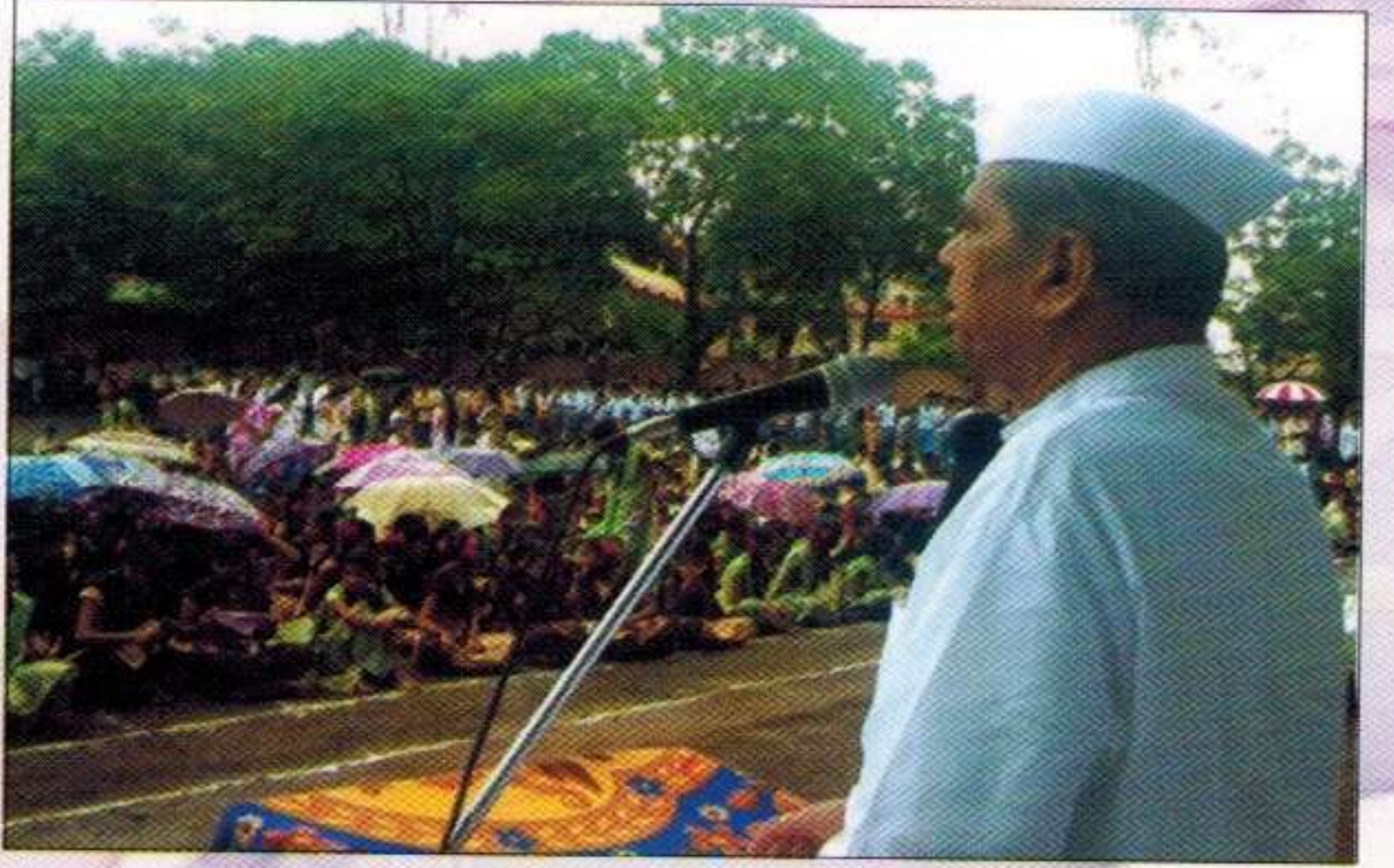

स्वातंत्र्यदिन समारंभप्रसंगी विद्यार्थ्यांना मार्गदर्शन करतांना  
मा. श्री. गो. प. पवार साहेब







शिवळे संकुल स्वातंत्र्यदिन सोहळ्याप्रसंगी मा. आ. गो. प. पवारसाहेब,  
संचालक मंडळ व इतर मान्यवर





म. गांधी व लालबहादूर जयंती साजरी करतांना स्वयंसेवक विद्यार्थी





मराठी भाषादिन सोहळ्याचे प्रास्ताविक करतांना डॉ. एस. बी. चिताळकर  
कवी संतोष काळे, प्राचार्य डॉ. एस. एम. पाटील





मराठी भाषा दिनानिमित्त आयोजित काव्य संमेलनास उपस्थित कवी गोपाळ वेखंडे, विलास वेखंडे, अन्वर मिर्झा, रमेश तारमळे, प्राचार्य डॉ. एस. एम. पाटील, डॉ. एस. बी. चिताळकर, प्रा. एम. व्ही. पवार